

ZAT: 01-Jun	Nombre de la UGA	Clave de la UGA 01-ZAT Jun	Política APROVECHAMIENTO SUSTENTABLE ESPECIAL 01
-----------------------	------------------	--------------------------------------	--

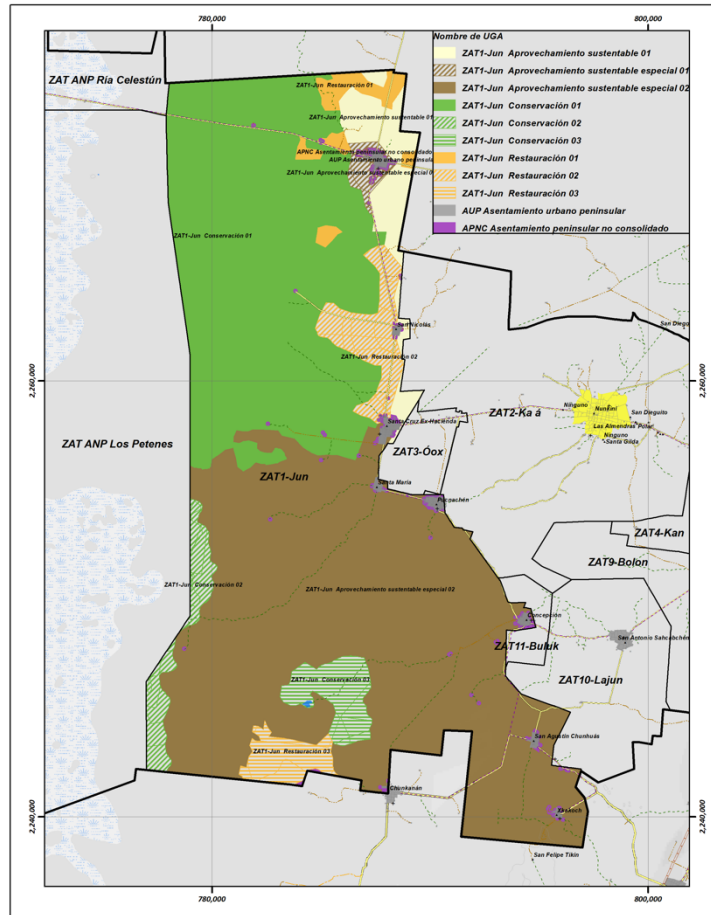

Superficie de la UGA: 251.23 ha

Uso de suelo y vegetación

Tipo	Ha	%
Vegetación secundaria arbórea de selva mediana caducifolia	249.97	99.50
Asentamientos humanos	1.26	0.50
Total	251.23	100.00

Ejidó	Ha	Porcentaje (%)
Tankuché	3.18	1.27
NA	1.32	0.08
Total	251.23	100.00

<table border="1"> <thead> <tr> <th>Elevación (msnm)</th> <th>Ha</th> <th>Porcentaje (%)</th> </tr> </thead> <tbody> <tr> <td>0 - 10</td> <td>251.22</td> <td>99.99</td> </tr> <tr> <td>-7.87 - 0</td> <td>0.01</td> <td>0.00</td> </tr> <tr> <td>Total</td> <td>251.23</td> <td>100.00</td> </tr> </tbody> </table> <table border="1"> <tr> <td>Número de pozos registrados</td> <td>14</td> </tr> </table>	Elevación (msnm)	Ha	Porcentaje (%)	0 - 10	251.22	99.99	-7.87 - 0	0.01	0.00	Total	251.23	100.00	Número de pozos registrados	14	<table border="1"> <thead> <tr> <th>Pendiente</th> <th>Ha</th> <th>Porcentaje (%)</th> </tr> </thead> <tbody> <tr> <td>De 0° a 1°</td> <td>251.23</td> <td>100.00</td> </tr> </tbody> </table>	Pendiente	Ha	Porcentaje (%)	De 0° a 1°	251.23	100.00	<table border="1"> <tr> <td>Tipo de clima</td> <td colspan="2">Aw Cálido subhúmedo</td> </tr> <tr> <td>Temperatura</td> <td colspan="2">24.5 y 27.5°C</td> </tr> <tr> <td>Precipitación</td> <td>800-1200 mm</td> <td>251.23 ha</td> </tr> </table>	Tipo de clima	Aw Cálido subhúmedo		Temperatura	24.5 y 27.5°C		Precipitación	800-1200 mm	251.23 ha						
Elevación (msnm)	Ha	Porcentaje (%)																																			
0 - 10	251.22	99.99																																			
-7.87 - 0	0.01	0.00																																			
Total	251.23	100.00																																			
Número de pozos registrados	14																																				
Pendiente	Ha	Porcentaje (%)																																			
De 0° a 1°	251.23	100.00																																			
Tipo de clima	Aw Cálido subhúmedo																																				
Temperatura	24.5 y 27.5°C																																				
Precipitación	800-1200 mm	251.23 ha																																			
<table border="1"> <thead> <tr> <th>Concentración de puntos de calor</th> <th>Ha</th> <th>(%)</th> </tr> </thead> <tbody> <tr> <td>Media</td> <td>196.54</td> <td>78.23</td> </tr> <tr> <td>Baja</td> <td>54.67</td> <td>21.76</td> </tr> <tr> <td>Muy bajo</td> <td>0.01</td> <td>0.00</td> </tr> <tr> <td>Total</td> <td>251.23</td> <td>100.00</td> </tr> </tbody> </table>	Concentración de puntos de calor	Ha	(%)	Media	196.54	78.23	Baja	54.67	21.76	Muy bajo	0.01	0.00	Total	251.23	100.00	<table border="1"> <thead> <tr> <th>Edafología</th> <th>Ha</th> <th>Porcentaje (%)</th> </tr> </thead> <tbody> <tr> <td>Leptosol</td> <td>251.23</td> <td>100.00</td> </tr> </tbody> </table>	Edafología	Ha	Porcentaje (%)	Leptosol	251.23	100.00	<table border="1"> <thead> <tr> <th>Geología</th> <th>Ha</th> <th>Porcentaje (%)</th> </tr> </thead> <tbody> <tr> <td>Caliza</td> <td>251.23</td> <td>100.00</td> </tr> </tbody> </table>	Geología	Ha	Porcentaje (%)	Caliza	251.23	100.00								
Concentración de puntos de calor	Ha	(%)																																			
Media	196.54	78.23																																			
Baja	54.67	21.76																																			
Muy bajo	0.01	0.00																																			
Total	251.23	100.00																																			
Edafología	Ha	Porcentaje (%)																																			
Leptosol	251.23	100.00																																			
Geología	Ha	Porcentaje (%)																																			
Caliza	251.23	100.00																																			
<table border="1"> <thead> <tr> <th>Sitios arqueológicos</th> <th>Superficie (ha)</th> <th>Porcentaje (%)</th> </tr> </thead> <tbody> <tr> <td>Tankuché</td> <td>0.78</td> <td>0.31</td> </tr> <tr> <td>NA</td> <td>250.44</td> <td>99.69</td> </tr> <tr> <td>Total</td> <td>251.23</td> <td>100.00</td> </tr> </tbody> </table>	Sitios arqueológicos	Superficie (ha)	Porcentaje (%)	Tankuché	0.78	0.31	NA	250.44	99.69	Total	251.23	100.00	<table border="1"> <thead> <tr> <th>Áreas protegidas</th> <th>Ha</th> <th>Porcentaje (%)</th> </tr> </thead> <tbody> <tr> <td>AICA Los Petenes</td> <td>189.11</td> <td>75.28</td> </tr> <tr> <td>NA</td> <td>62.11</td> <td>24.72</td> </tr> <tr> <td>Total</td> <td>251.23</td> <td>100.00</td> </tr> </tbody> </table>	Áreas protegidas	Ha	Porcentaje (%)	AICA Los Petenes	189.11	75.28	NA	62.11	24.72	Total	251.23	100.00												
Sitios arqueológicos	Superficie (ha)	Porcentaje (%)																																			
Tankuché	0.78	0.31																																			
NA	250.44	99.69																																			
Total	251.23	100.00																																			
Áreas protegidas	Ha	Porcentaje (%)																																			
AICA Los Petenes	189.11	75.28																																			
NA	62.11	24.72																																			
Total	251.23	100.00																																			
<p>Observaciones: Es una zona cuyas actividades importantes son la artesanía y la pesca. Se produce la palma de jipi y el huano. Se localiza en este polígono la localidad de Tankuché con 1228 habitantes. Es un asentamiento urbano peninsular y no consolidado.</p>	<p>Problemática socioambiental: Incendios, cacería, disposición de desechos inadecuada, tala inmoderada. El trabajo artesanal es objeto de coyotaje.</p>																																				
<p>Uso predominante: FORESTAL</p> <p>Usos compatibles: PECUARIO, APICULTURA, AGROFORESTAL, FORESTAL, PRESERVACIÓN DE MANANTIALES Y ACUÍFEROS, VIDA SILVESTRE.</p> <p>Usos incompatibles: MINERÍA</p> <p>Usos condicionados: ACUACULTURA Y PESCA, AGRICULTURA, ASENTAMIENTOS HUMANOS, INDUSTRIA, INFRAESTRUCTURA Y SERVICIOS, TURISMO.</p>	<p>Criterios de regulación ecológica</p> <table border="1"> <tbody> <tr> <td>AC</td> <td>Acuicultura y pesca</td> <td>1,2,3,4,5,6,7,8</td> <td>IS</td> <td>Infraestructura y servicios</td> <td>2,3,4,5,6,7,8,9,11,12,13,15,16,17,18,19,21,22,25,26</td> </tr> <tr> <td>AF</td> <td>Agroforestal</td> <td>1,2,4</td> <td>MI</td> <td>Minero</td> <td>1,2,4,5,6</td> </tr> <tr> <td>AG</td> <td>Agrícola</td> <td>1,2,3,4,5,6,7,8,9,10,12,13,14,15,16,17</td> <td>PE</td> <td>Pecuario</td> <td>1,2,3,4,5</td> </tr> <tr> <td>AH</td> <td>Asentamientos humanos</td> <td>2,3,4,5,6,7,8,9,10,11,12,13,14,15,16,17,18,19,20,21,22,23</td> <td>PA</td> <td>Preservación de manantiales y acuíferos</td> <td>1,2,3,4,5,6,7,8,9,10,11,12,13</td> </tr> <tr> <td>F</td> <td>Forestal</td> <td>1,2,3,4,5,6,7,8,9,10,11,12,13,14,15,17,18,19,20,21,22,23,24,26</td> <td>TU</td> <td>Turismo</td> <td>1,2,4,5,7,9,10,11,13,15,17,18,19,20,21,22,23,24,25,26,27,29,30</td> </tr> <tr> <td>IN</td> <td>Industria</td> <td>1,4,5,7,8,9</td> <td>VS</td> <td>Vida silvestre</td> <td>1,2,3,4,5,6,7,8,9,10,11,12,</td> </tr> </tbody> </table>	AC	Acuicultura y pesca	1,2,3,4,5,6,7,8	IS	Infraestructura y servicios	2,3,4,5,6,7,8,9,11,12,13,15,16,17,18,19,21,22,25,26	AF	Agroforestal	1,2,4	MI	Minero	1,2,4,5,6	AG	Agrícola	1,2,3,4,5,6,7,8,9,10,12,13,14,15,16,17	PE	Pecuario	1,2,3,4,5	AH	Asentamientos humanos	2,3,4,5,6,7,8,9,10,11,12,13,14,15,16,17,18,19,20,21,22,23	PA	Preservación de manantiales y acuíferos	1,2,3,4,5,6,7,8,9,10,11,12,13	F	Forestal	1,2,3,4,5,6,7,8,9,10,11,12,13,14,15,17,18,19,20,21,22,23,24,26	TU	Turismo	1,2,4,5,7,9,10,11,13,15,17,18,19,20,21,22,23,24,25,26,27,29,30	IN	Industria	1,4,5,7,8,9	VS	Vida silvestre	1,2,3,4,5,6,7,8,9,10,11,12,
AC	Acuicultura y pesca	1,2,3,4,5,6,7,8	IS	Infraestructura y servicios	2,3,4,5,6,7,8,9,11,12,13,15,16,17,18,19,21,22,25,26																																
AF	Agroforestal	1,2,4	MI	Minero	1,2,4,5,6																																
AG	Agrícola	1,2,3,4,5,6,7,8,9,10,12,13,14,15,16,17	PE	Pecuario	1,2,3,4,5																																
AH	Asentamientos humanos	2,3,4,5,6,7,8,9,10,11,12,13,14,15,16,17,18,19,20,21,22,23	PA	Preservación de manantiales y acuíferos	1,2,3,4,5,6,7,8,9,10,11,12,13																																
F	Forestal	1,2,3,4,5,6,7,8,9,10,11,12,13,14,15,17,18,19,20,21,22,23,24,26	TU	Turismo	1,2,4,5,7,9,10,11,13,15,17,18,19,20,21,22,23,24,25,26,27,29,30																																
IN	Industria	1,4,5,7,8,9	VS	Vida silvestre	1,2,3,4,5,6,7,8,9,10,11,12,																																

Lineamientos de regulación ecológica:

Mejorar las prácticas humanas en este territorio (agricultura orgánica, sin venenos ni uso destructivo del suelo por la maquinaria) sin dejar de utilizarlo para las labores del sector primario y asegurando que la expansión de asentamientos humanos que se permite se lleve a cabo con los condicionantes requeridos. Cuidar especialmente esta UGA en tanto forma parte de la ZAT 1, que abarca la zona de influencia determinada por el Área Natural Protegida de Los Petenes.

Estrategias Ecológicas:

Realizar campañas de información a los productores sobre los daños que causa el tipo de agricultura mercantilizada; reforzar las tareas de Sembrando Vida y programas de Conafor, Semarnat, Agricultura y otras, federales y estatales observar los procesos de expansión urbana en todas sus facetas. Fortalecer a actividad apícola, impulsando la de abejas meliponas.
Intervención regular del Comité de Ordenamiento Ecológico (Oficina de Asuntos Territoriales).