

<b>ZAT:</b>	<b>Nombre de la UGA</b>	<b>Clave de la UGA</b>	<b>Política</b>
<b>01-Jun</b>		<b>01-ZAT Jun</b>	<b>CONSERVACIÓN 02</b>

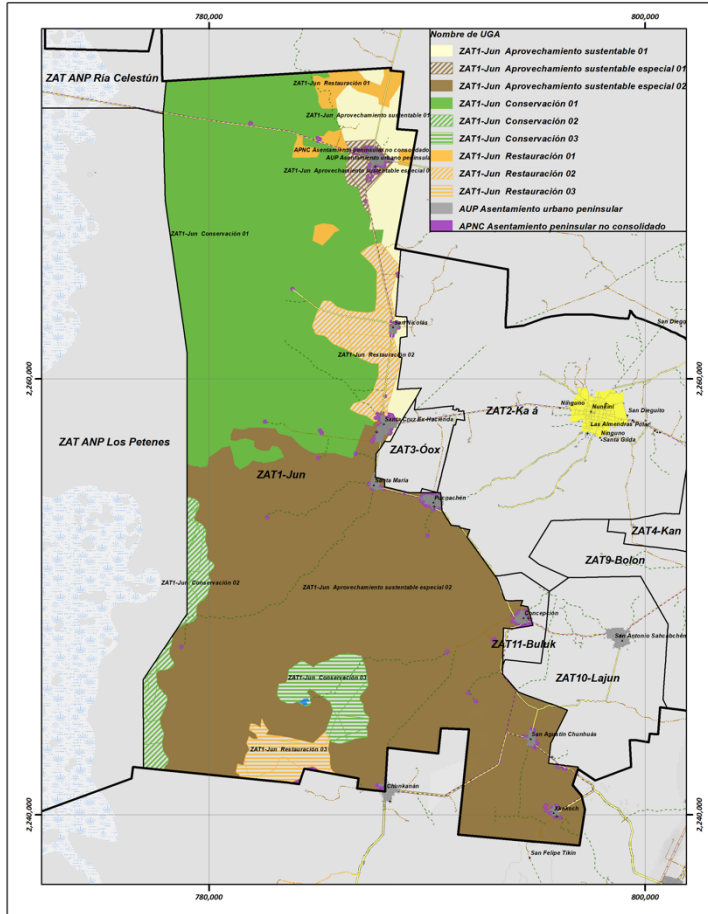

Superficie de la UGA: 933.30 ha

**Uso de suelo y vegetación**

Tipo	Ha	%
Sabana	926.41	99.26
Tular	6.89	0.74
<b>Total</b>	<b>933.30</b>	<b>100.00</b>

Ejidos	Ha	Porcentaje (%)
Pucnachén	418.43	44.83
Nunkiní	299.45	32.08
NA	215.43	23.08
<b>Total</b>	<b>933.30</b>	<b>100.00</b>

<table border="1"> <thead> <tr> <th>Elevación (msnm)</th> <th>Ha</th> <th>Porcentaje (%)</th> </tr> </thead> <tbody> <tr> <td>-7.87 - 0</td> <td>933.30</td> <td>100.00</td> </tr> </tbody> </table>			Elevación (msnm)	Ha	Porcentaje (%)	-7.87 - 0	933.30	100.00	<table border="1"> <thead> <tr> <th>Pendiente</th> <th>Ha</th> <th>Porcentaje (%)</th> </tr> </thead> <tbody> <tr> <td>De 0° a 1°</td> <td>933.30</td> <td>100.00</td> </tr> </tbody> </table>			Pendiente	Ha	Porcentaje (%)	De 0° a 1°	933.30	100.00	<table border="1"> <tr> <td><b>Tipo de clima</b></td> <td colspan="2">Aw Cálido subhúmedo</td> </tr> <tr> <td><b>Temperatura</b></td> <td colspan="2">24.5 y 27.5°C</td> </tr> </table>			<b>Tipo de clima</b>	Aw Cálido subhúmedo		<b>Temperatura</b>	24.5 y 27.5°C																
Elevación (msnm)	Ha	Porcentaje (%)																																							
-7.87 - 0	933.30	100.00																																							
Pendiente	Ha	Porcentaje (%)																																							
De 0° a 1°	933.30	100.00																																							
<b>Tipo de clima</b>	Aw Cálido subhúmedo																																								
<b>Temperatura</b>	24.5 y 27.5°C																																								
<table border="1"> <tr> <td><b>Número de pozos registrados</b></td> <td colspan="2">0</td> </tr> </table>			<b>Número de pozos registrados</b>	0		<table border="1"> <thead> <tr> <th>Precipitación</th> <th>Ha</th> <th>Porcentaje (%)</th> </tr> </thead> <tbody> <tr> <td>800 - 1200 mm</td> <td>933.30</td> <td>100.00</td> </tr> </tbody> </table>			Precipitación	Ha	Porcentaje (%)	800 - 1200 mm	933.30	100.00																											
<b>Número de pozos registrados</b>	0																																								
Precipitación	Ha	Porcentaje (%)																																							
800 - 1200 mm	933.30	100.00																																							
<table border="1"> <thead> <tr> <th>Concentración de puntos de calor</th> <th>Ha</th> <th>(%)</th> </tr> </thead> <tbody> <tr> <td>Baja</td> <td>13.74</td> <td>1.47</td> </tr> <tr> <td>Muy bajo</td> <td>919.56</td> <td>98.53</td> </tr> <tr> <td>NA</td> <td>0.00</td> <td>0.00</td> </tr> <tr> <td><b>Total</b></td> <td><b>933.30</b></td> <td><b>100.00</b></td> </tr> </tbody> </table>			Concentración de puntos de calor	Ha	(%)	Baja	13.74	1.47	Muy bajo	919.56	98.53	NA	0.00	0.00	<b>Total</b>	<b>933.30</b>	<b>100.00</b>	<table border="1"> <thead> <tr> <th>Edafología</th> <th>Ha</th> <th>Porcentaje (%)</th> </tr> </thead> <tbody> <tr> <td>Leptosol</td> <td>779.60</td> <td>83.53</td> </tr> <tr> <td>Solonchak</td> <td>153.70</td> <td>16.47</td> </tr> <tr> <td><b>Total</b></td> <td><b>933.30</b></td> <td><b>100.00</b></td> </tr> </tbody> </table>			Edafología	Ha	Porcentaje (%)	Leptosol	779.60	83.53	Solonchak	153.70	16.47	<b>Total</b>	<b>933.30</b>	<b>100.00</b>	<table border="1"> <thead> <tr> <th>Geología</th> <th>Ha</th> <th>Porcentaje (%)</th> </tr> </thead> <tbody> <tr> <td>Caliza</td> <td>933.30</td> <td>100.00</td> </tr> </tbody> </table>			Geología	Ha	Porcentaje (%)	Caliza	933.30	100.00
Concentración de puntos de calor	Ha	(%)																																							
Baja	13.74	1.47																																							
Muy bajo	919.56	98.53																																							
NA	0.00	0.00																																							
<b>Total</b>	<b>933.30</b>	<b>100.00</b>																																							
Edafología	Ha	Porcentaje (%)																																							
Leptosol	779.60	83.53																																							
Solonchak	153.70	16.47																																							
<b>Total</b>	<b>933.30</b>	<b>100.00</b>																																							
Geología	Ha	Porcentaje (%)																																							
Caliza	933.30	100.00																																							
<table border="1"> <thead> <tr> <th>Sitios arqueológicos</th> <th>Superficie (ha)</th> <th>Porcentaje (%)</th> </tr> </thead> <tbody> <tr> <td>NA</td> <td>933.30</td> <td>100.00</td> </tr> </tbody> </table>			Sitios arqueológicos	Superficie (ha)	Porcentaje (%)	NA	933.30	100.00	<table border="1"> <thead> <tr> <th>Áreas protegidas</th> <th>Ha</th> <th>Porcentaje (%)</th> </tr> </thead> <tbody> <tr> <td>AICA Los Petenes</td> <td>98.99</td> <td>10.61</td> </tr> <tr> <td>NA</td> <td>834.31</td> <td>89.39</td> </tr> <tr> <td><b>Total</b></td> <td><b>933.30</b></td> <td><b>100.00</b></td> </tr> </tbody> </table>			Áreas protegidas	Ha	Porcentaje (%)	AICA Los Petenes	98.99	10.61	NA	834.31	89.39	<b>Total</b>	<b>933.30</b>	<b>100.00</b>																		
Sitios arqueológicos	Superficie (ha)	Porcentaje (%)																																							
NA	933.30	100.00																																							
Áreas protegidas	Ha	Porcentaje (%)																																							
AICA Los Petenes	98.99	10.61																																							
NA	834.31	89.39																																							
<b>Total</b>	<b>933.30</b>	<b>100.00</b>																																							
<p><b>Observaciones:</b> Es una UGA colindante con la Reserva de la Biósfera Los Petenes. Forma parte del Área de Importancia para la Conservación de las Aves (AICA)</p>			<p><b>Problemática socioambiental:</b> Tiradero de basura, presión ganadera, caza e incendios, tala.</p>																																						
<p><b>Uso predominante:</b> FORESTAL</p>			<p><b>Criterios de regulación ecológica</b></p>																																						
<p><b>Usos compatibles:</b> PRESERVACIÓN DE MANANTIALES Y ACUÍFEROS, VIDA SILVESTRE</p>			<table border="1"> <tbody> <tr> <td><b>AC</b></td> <td>Acuicultura y pesca</td> <td>2,7,8</td> </tr> <tr> <td><b>AF</b></td> <td>Agroforestal</td> <td>3</td> </tr> <tr> <td><b>AG</b></td> <td>Agrícola</td> <td>11</td> </tr> <tr> <td><b>AH</b></td> <td>Asentamientos humanos</td> <td>1</td> </tr> <tr> <td><b>F</b></td> <td>Forestal</td> <td>3,4,6,7,8,11,13,14,16,17,22,26</td> </tr> <tr> <td><b>IN</b></td> <td>Industria</td> <td>5,6,8,9</td> </tr> </tbody> </table>			<b>AC</b>	Acuicultura y pesca	2,7,8	<b>AF</b>	Agroforestal	3	<b>AG</b>	Agrícola	11	<b>AH</b>	Asentamientos humanos	1	<b>F</b>	Forestal	3,4,6,7,8,11,13,14,16,17,22,26	<b>IN</b>	Industria	5,6,8,9																		
<b>AC</b>	Acuicultura y pesca	2,7,8																																							
<b>AF</b>	Agroforestal	3																																							
<b>AG</b>	Agrícola	11																																							
<b>AH</b>	Asentamientos humanos	1																																							
<b>F</b>	Forestal	3,4,6,7,8,11,13,14,16,17,22,26																																							
<b>IN</b>	Industria	5,6,8,9																																							
<p><b>Usos incompatibles:</b> MINERÍA, INDUSTRIA, INFRAESTRUCTURA Y SERVICIOS, AGRÍCOLA, ACUACULTURA Y PESCA, ASENTAMIENTOS HUMANOS, AGROFORESTAL, TURISMO,</p>			<table border="1"> <tbody> <tr> <td><b>IS</b></td> <td>Infraestructura y servicios</td> <td>1</td> </tr> <tr> <td><b>MI</b></td> <td>Minero</td> <td>1,</td> </tr> <tr> <td><b>PE</b></td> <td>Pecuario</td> <td>6</td> </tr> <tr> <td><b>PA</b></td> <td>Preservación de manantiales y acuíferos</td> <td>1,7,9</td> </tr> <tr> <td><b>TU</b></td> <td>Turismo</td> <td>3,12,14,16</td> </tr> <tr> <td><b>VS</b></td> <td>Vida silvestre</td> <td>1,2,3,4,5,6,7,8,9,10,11,12</td> </tr> </tbody> </table>			<b>IS</b>	Infraestructura y servicios	1	<b>MI</b>	Minero	1,	<b>PE</b>	Pecuario	6	<b>PA</b>	Preservación de manantiales y acuíferos	1,7,9	<b>TU</b>	Turismo	3,12,14,16	<b>VS</b>	Vida silvestre	1,2,3,4,5,6,7,8,9,10,11,12																		
<b>IS</b>	Infraestructura y servicios	1																																							
<b>MI</b>	Minero	1,																																							
<b>PE</b>	Pecuario	6																																							
<b>PA</b>	Preservación de manantiales y acuíferos	1,7,9																																							
<b>TU</b>	Turismo	3,12,14,16																																							
<b>VS</b>	Vida silvestre	1,2,3,4,5,6,7,8,9,10,11,12																																							
<p><b>Usos condicionados:</b> PECUARIO</p>																																									

**Lineamientos de regulación ecológica:**

Cuidar la superficie con vegetación selvática, tanto “completa” como en forma de vegetación secundaria arbórea, permitiendo un aprovechamiento racional de los recursos, lo que significa no destruirlos.

**Estrategias Ecológicas:**

Aplicar la legislación forestal vigente; hacer campañas de información sobre los programas públicos de asistencia para la conservación; información sobre alternativas productivas dentro de este tipo de vegetación; observación de la dinámica de uso de suelo por parte del Comité de Ordenamiento Ecológico (Oficina de Asuntos Territoriales).