

ZAT: 01 Jun	Nombre de la UGA	Clave de la UGA O3- ZAT Jun	Política RESTAURACIÓN 02
-----------------------	------------------	---------------------------------------	------------------------------------

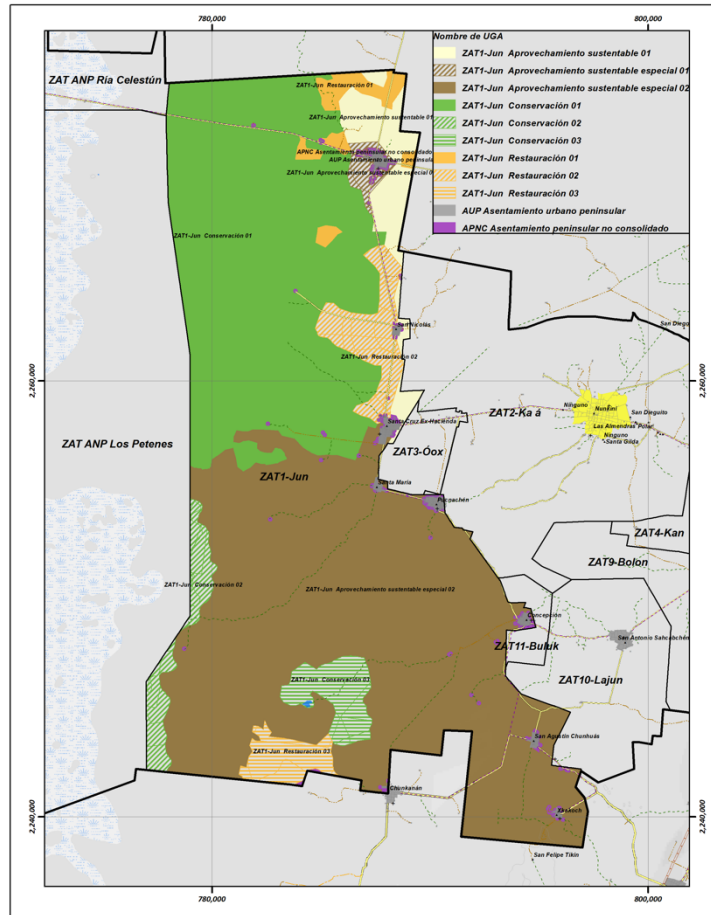

Superficie de la UGA: 1,250.86 ha

Uso de suelo y vegetación

Tipo	Ha	%
Pastizal inducido	1,250.86	100.00

Ejidos	Ha	Porcentaje (%)
San Nicolás	668.20	53.42
Santa Cruz	575.09	45.98
Nunkini	7.57	0.61
Total	1,250.86	100.00

<table border="1"> <thead> <tr> <th>Elevación (msnm)</th> <th>Ha</th> <th>Porcentaje (%)</th> </tr> </thead> <tbody> <tr> <td>0 - 10</td> <td>1,099.91</td> <td>87.93</td> </tr> <tr> <td>-7.87 - 0</td> <td>150.95</td> <td>12.07</td> </tr> <tr> <td>Total</td> <td>1,250.86</td> <td>100.00</td> </tr> </tbody> </table>	Elevación (msnm)	Ha	Porcentaje (%)	0 - 10	1,099.91	87.93	-7.87 - 0	150.95	12.07	Total	1,250.86	100.00	<table border="1"> <thead> <tr> <th>Pendiente</th> <th>Ha</th> <th>Porcentaje (%)</th> </tr> </thead> <tbody> <tr> <td>De 0° a 1°</td> <td>1250.86</td> <td>100.00</td> </tr> </tbody> </table>	Pendiente	Ha	Porcentaje (%)	De 0° a 1°	1250.86	100.00	<table border="1"> <tr> <td>Tipo de clima</td> <td>Aw Cálido subhúmedo</td> </tr> <tr> <td>Temperatura</td> <td>24.5 y 27.5°C</td> </tr> </table>	Tipo de clima	Aw Cálido subhúmedo	Temperatura	24.5 y 27.5°C													
Elevación (msnm)	Ha	Porcentaje (%)																																			
0 - 10	1,099.91	87.93																																			
-7.87 - 0	150.95	12.07																																			
Total	1,250.86	100.00																																			
Pendiente	Ha	Porcentaje (%)																																			
De 0° a 1°	1250.86	100.00																																			
Tipo de clima	Aw Cálido subhúmedo																																				
Temperatura	24.5 y 27.5°C																																				
<table border="1"> <tr> <td>Número de pozos registrados</td> <td>5</td> </tr> </table>	Número de pozos registrados	5	<table border="1"> <thead> <tr> <th>Precipitación</th> <th>Ha</th> <th>Porcentaje (%)</th> </tr> </thead> <tbody> <tr> <td>800 - 1200 mm</td> <td>1,250.86</td> <td>100.00</td> </tr> </tbody> </table>	Precipitación	Ha	Porcentaje (%)	800 - 1200 mm	1,250.86	100.00																												
Número de pozos registrados	5																																				
Precipitación	Ha	Porcentaje (%)																																			
800 - 1200 mm	1,250.86	100.00																																			
<table border="1"> <thead> <tr> <th>Concentración de puntos de</th> <th>Ha</th> <th>(%)</th> </tr> </thead> <tbody> <tr> <td>Medio</td> <td>608.37</td> <td>48.64</td> </tr> <tr> <td>Bajo</td> <td>544.85</td> <td>43.56</td> </tr> <tr> <td>Muy bajo</td> <td>97.64</td> <td>7.81</td> </tr> <tr> <td>Total</td> <td>1,250.86</td> <td>100.00</td> </tr> </tbody> </table>	Concentración de puntos de	Ha	(%)	Medio	608.37	48.64	Bajo	544.85	43.56	Muy bajo	97.64	7.81	Total	1,250.86	100.00	<table border="1"> <thead> <tr> <th>Edafología</th> <th>Ha</th> <th>Porcentaje (%)</th> </tr> </thead> <tbody> <tr> <td>Leptosol</td> <td>1,250.86</td> <td>100.00</td> </tr> </tbody> </table>	Edafología	Ha	Porcentaje (%)	Leptosol	1,250.86	100.00	<table border="1"> <thead> <tr> <th>Geología</th> <th>Ha</th> <th>Porcentaje (%)</th> </tr> </thead> <tbody> <tr> <td>Caliza</td> <td>1,250.86</td> <td>100.00</td> </tr> </tbody> </table>	Geología	Ha	Porcentaje (%)	Caliza	1,250.86	100.00								
Concentración de puntos de	Ha	(%)																																			
Medio	608.37	48.64																																			
Bajo	544.85	43.56																																			
Muy bajo	97.64	7.81																																			
Total	1,250.86	100.00																																			
Edafología	Ha	Porcentaje (%)																																			
Leptosol	1,250.86	100.00																																			
Geología	Ha	Porcentaje (%)																																			
Caliza	1,250.86	100.00																																			
<table border="1"> <thead> <tr> <th>Sitios arqueológicos</th> <th>Superficie (ha)</th> <th>Porcentaje (%)</th> </tr> </thead> <tbody> <tr> <td>NA</td> <td>1,250.07</td> <td>99.94</td> </tr> <tr> <td>Nicte</td> <td>0.78</td> <td>0.06</td> </tr> <tr> <td>El Pepen</td> <td>0.01</td> <td>0.00</td> </tr> <tr> <td>Total</td> <td>1,250.86</td> <td>100.00</td> </tr> </tbody> </table>	Sitios arqueológicos	Superficie (ha)	Porcentaje (%)	NA	1,250.07	99.94	Nicte	0.78	0.06	El Pepen	0.01	0.00	Total	1,250.86	100.00	<table border="1"> <thead> <tr> <th>Áreas protegidas</th> <th>Ha</th> <th>Porcentaje (%)</th> </tr> </thead> <tbody> <tr> <td>Superficie dentro del Área de Importancia para la Conservación de las Aves (AICA)</td> <td>1,250.86</td> <td>100.00</td> </tr> </tbody> </table>	Áreas protegidas	Ha	Porcentaje (%)	Superficie dentro del Área de Importancia para la Conservación de las Aves (AICA)	1,250.86	100.00															
Sitios arqueológicos	Superficie (ha)	Porcentaje (%)																																			
NA	1,250.07	99.94																																			
Nicte	0.78	0.06																																			
El Pepen	0.01	0.00																																			
Total	1,250.86	100.00																																			
Áreas protegidas	Ha	Porcentaje (%)																																			
Superficie dentro del Área de Importancia para la Conservación de las Aves (AICA)	1,250.86	100.00																																			
<p>Observaciones: Asentamientos peninsulares no consolidados. Dentro del Área de Importancia para la Conservación de las Aves (AICA), influencia comunidad de San Nicolás y Concepción, sobre la carretera Concepción-Tankuché.</p>	<p>Problemática socioambiental: Zonas inundables. Ganado a libre pastoreo, cacería furtiva, incendios fuera de control por práctica agrícola incorrecta, basura a lo largo de la carretera, crecimiento desordenado de la población.</p>																																				
<p>Uso predominante: PECUARIO</p> <p>Usos compatibles: AGRICULTURA, AGROFORESTAL, VIDA SILVESTRE, PRESERVACIÓN DE MANANTIALES Y ACUÍFEROS</p> <p>Usos incompatibles: ACUACULTURA Y PESCA, INDUSTRIA, MINERÍA</p> <p>Usos condicionados: ASENTAMIENTO HUMANOS, INFRAESTRUCTURA Y SERVICIOS, TURISMO.</p>	<p>Criterios de regulación ecológica</p> <table border="1"> <tbody> <tr> <td>AC</td> <td>Acuicultura y pesca</td> <td>9</td> <td>IS</td> <td>Infraestructura y servicios</td> <td>2,3,4,5,7,8,9,11,12,13,15,16,17,18,19,21,25,26</td> </tr> <tr> <td>AF</td> <td>Agroforestal</td> <td>1,2,4</td> <td>MI</td> <td>Minero</td> <td>1,3,6</td> </tr> <tr> <td>AG</td> <td>Agrícola</td> <td>1,2,3,4,5,6,7,8,9,10,12,13,14, 15,17</td> <td>PE</td> <td>Pecuario</td> <td>1,2,3,4,5</td> </tr> <tr> <td>AH</td> <td>Asentamientos humanos</td> <td>2,3,4,5,8,9,10,11,12,13,15,17,18,19,20,21,22,23</td> <td>PA</td> <td>Preservación de manantiales y acuíferos</td> <td>1,2,4,6,7,8,9,10,11,12,13</td> </tr> <tr> <td>F</td> <td>Forestal</td> <td>1,2,3,4,5,6,7,8,9,10,11,14,15,17,18,19,20,21,22,23,25,26</td> <td>TU</td> <td>Turismo</td> <td>1,2,4,6,7,8,9,10,12,14,16,19,20,21,23,24,25,26,27,28,30</td> </tr> <tr> <td>IN</td> <td>Industria</td> <td>5,6,8,9</td> <td>VS</td> <td>Vida silvestre</td> <td>1,2,3,4,5,6,7,8,9,10,11,12</td> </tr> </tbody> </table>	AC	Acuicultura y pesca	9	IS	Infraestructura y servicios	2,3,4,5,7,8,9,11,12,13,15,16,17,18,19,21,25,26	AF	Agroforestal	1,2,4	MI	Minero	1,3,6	AG	Agrícola	1,2,3,4,5,6,7,8,9,10,12,13,14, 15,17	PE	Pecuario	1,2,3,4,5	AH	Asentamientos humanos	2,3,4,5,8,9,10,11,12,13,15,17,18,19,20,21,22,23	PA	Preservación de manantiales y acuíferos	1,2,4,6,7,8,9,10,11,12,13	F	Forestal	1,2,3,4,5,6,7,8,9,10,11,14,15,17,18,19,20,21,22,23,25,26	TU	Turismo	1,2,4,6,7,8,9,10,12,14,16,19,20,21,23,24,25,26,27,28,30	IN	Industria	5,6,8,9	VS	Vida silvestre	1,2,3,4,5,6,7,8,9,10,11,12
AC	Acuicultura y pesca	9	IS	Infraestructura y servicios	2,3,4,5,7,8,9,11,12,13,15,16,17,18,19,21,25,26																																
AF	Agroforestal	1,2,4	MI	Minero	1,3,6																																
AG	Agrícola	1,2,3,4,5,6,7,8,9,10,12,13,14, 15,17	PE	Pecuario	1,2,3,4,5																																
AH	Asentamientos humanos	2,3,4,5,8,9,10,11,12,13,15,17,18,19,20,21,22,23	PA	Preservación de manantiales y acuíferos	1,2,4,6,7,8,9,10,11,12,13																																
F	Forestal	1,2,3,4,5,6,7,8,9,10,11,14,15,17,18,19,20,21,22,23,25,26	TU	Turismo	1,2,4,6,7,8,9,10,12,14,16,19,20,21,23,24,25,26,27,28,30																																
IN	Industria	5,6,8,9	VS	Vida silvestre	1,2,3,4,5,6,7,8,9,10,11,12																																

<p>Lineamientos de regulación ecológica:</p> <p>Lograr la recuperación de espacios naturales que se aproximen a los originales, y/o de polígonos con capacidad productiva no dañina para el medio ambiente.</p>	<p>Estrategias Ecológicas:</p> <p>Aplicar en la medida de lo posible el programa Sembrando Vida y programas de Conafor, Semarnat, Agricultura y otras, federales y estatales. Observación de parte del Comité de Ordenamiento Ecológico (Oficina de Asuntos Territoriales).</p>
--	--